Министерство науки и высшего образования Российской Федерации
Калужский филиал федерального государственного автономного образовательного учреждения высшего образования
«Московский государственный технический университет имени Н.Э. Баумана (национальный исследовательский университет)»
(КФ МГТУ им. Н.Э. Баумана)

ФАКУЛЬТЕТ ИУК Информатика и управление

КАФЕДРА ИУК4 Программное обеспечение ЭВМ, информационные технологии

ЛАБОРАТОРНЫЕ РАБОТЫ

«Введение в конфигурирование в системе 1С: Предприятие 8.3»

по дисциплине: «Основы программирования и конфигурирования 1С»

Выполнил: студент группы ИУК4-82Б _____ Губин Е.В.
(Подпись) (И.О. Фамилия)

Проверил: _____ Широкова Е.В.
(Подпись) (И.О. Фамилия)

Дата сдачи (защиты):

Результаты сдачи (защиты):

- Балльная оценка:
- Оценка:

Калуга, 2026

Цель: получить практические навыки в конфигурировании в системе 1С: Предприятие 8.3.

Задачи: научиться работать в системе 1С: предприятие 8.3.

ЛАБОРАТОРНАЯ РАБОТА №1. ЗНАКОМСТВО С КОНФИГУРАТОРОМ

Задание:
Создать новую базу данных, три подсистемы (ОбщиеДокументы, Закупки, Продажи) и перечисление ВидыТоваров со следующими значениями: Товар, Услуга и Материал.

Ход выполнения:

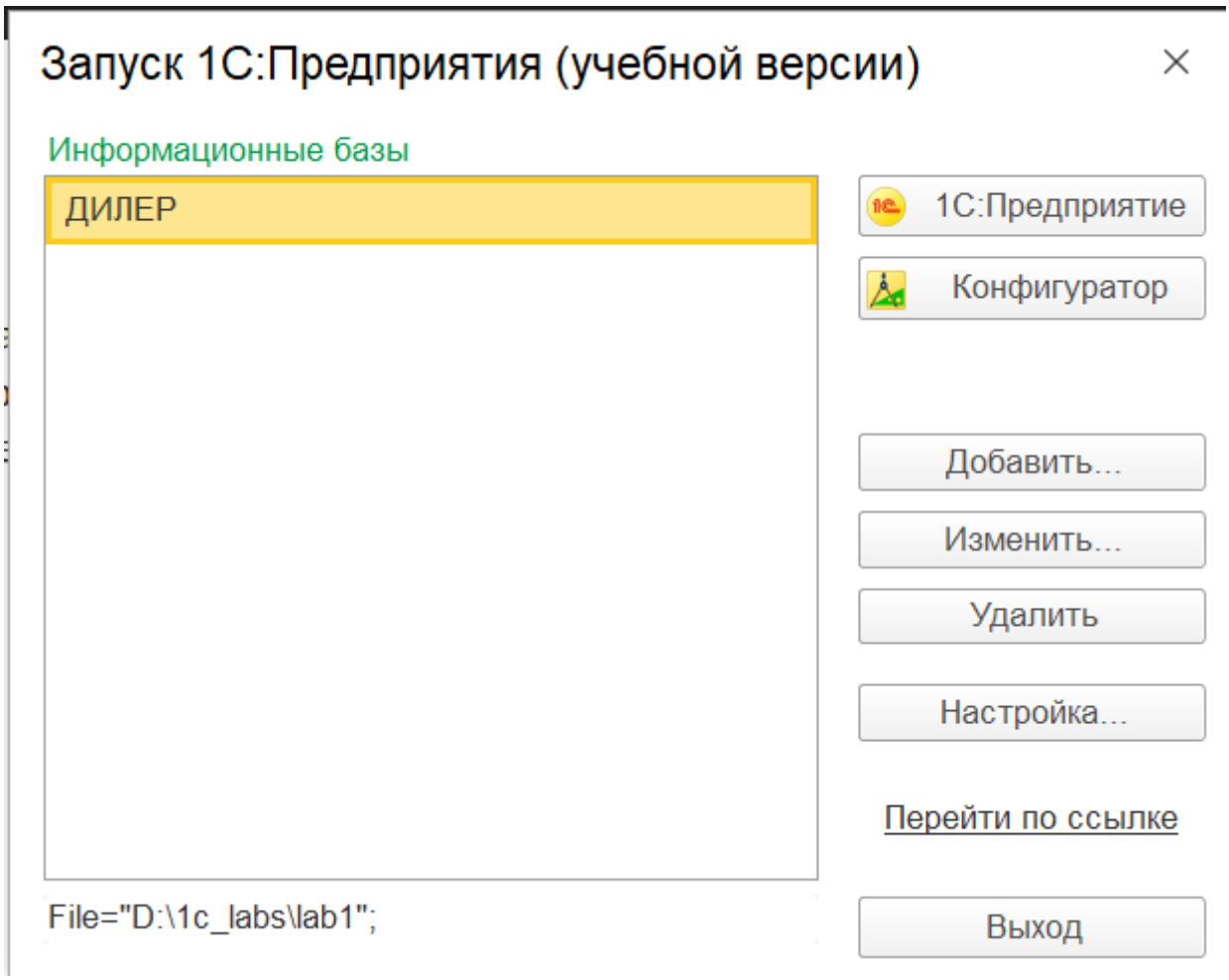

Рис.1. Создание новой базы данных «ДИЛЕР»

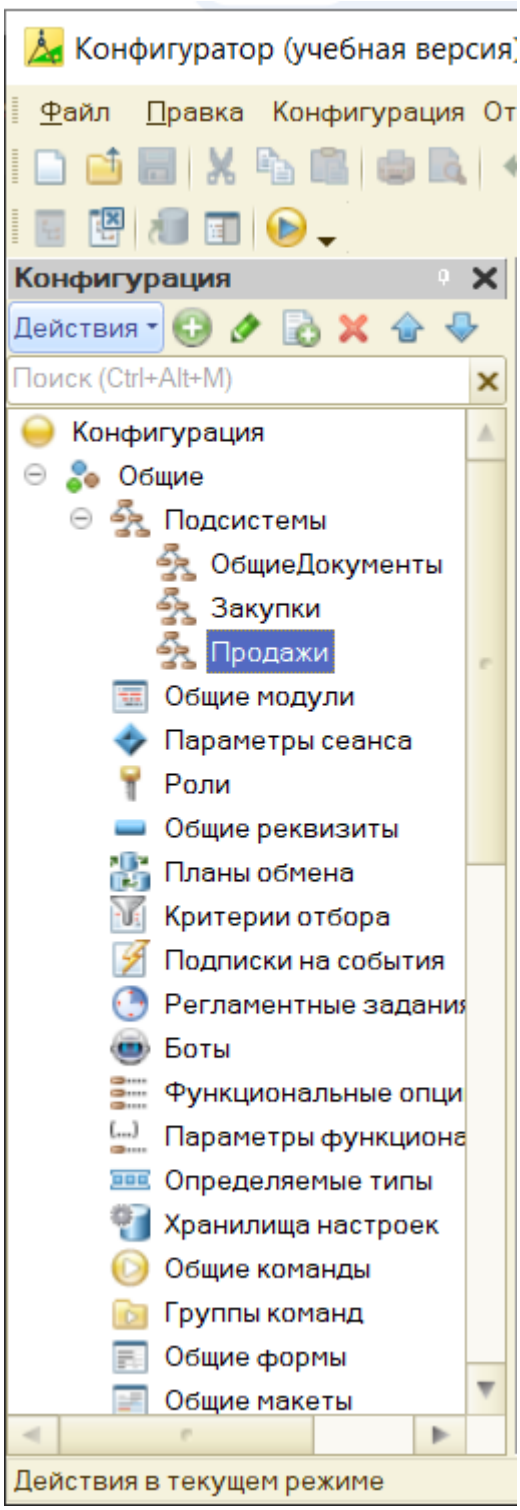

Рис.2. Создание подсистем

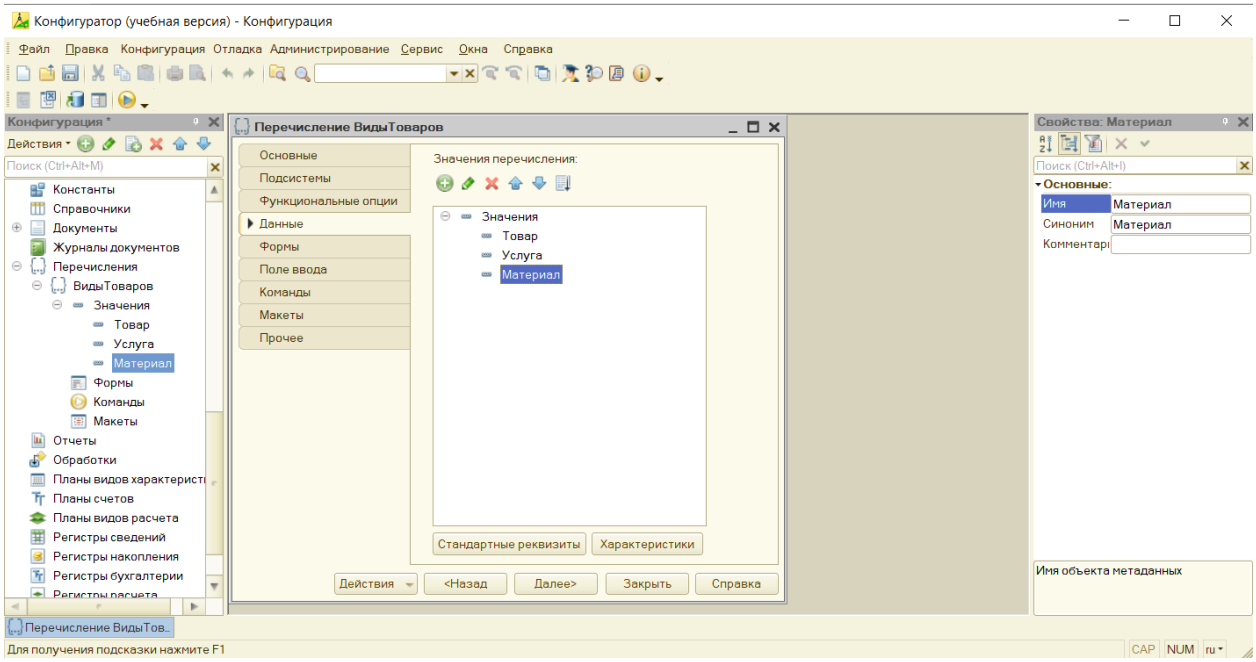

Рис.3. Создание перечисления

ЛАБОРАТОРНАЯ РАБОТА №2. РАБОТА СО СПРАВОЧНИКАМИ

Задание:

Для проекта создать следующие справочники: ЕдиницыИзмерения, Склады, Должности, Контрагенты, Номенклатура, ФизическиеЛица, КонтактныеЛица.

Ход выполнения:

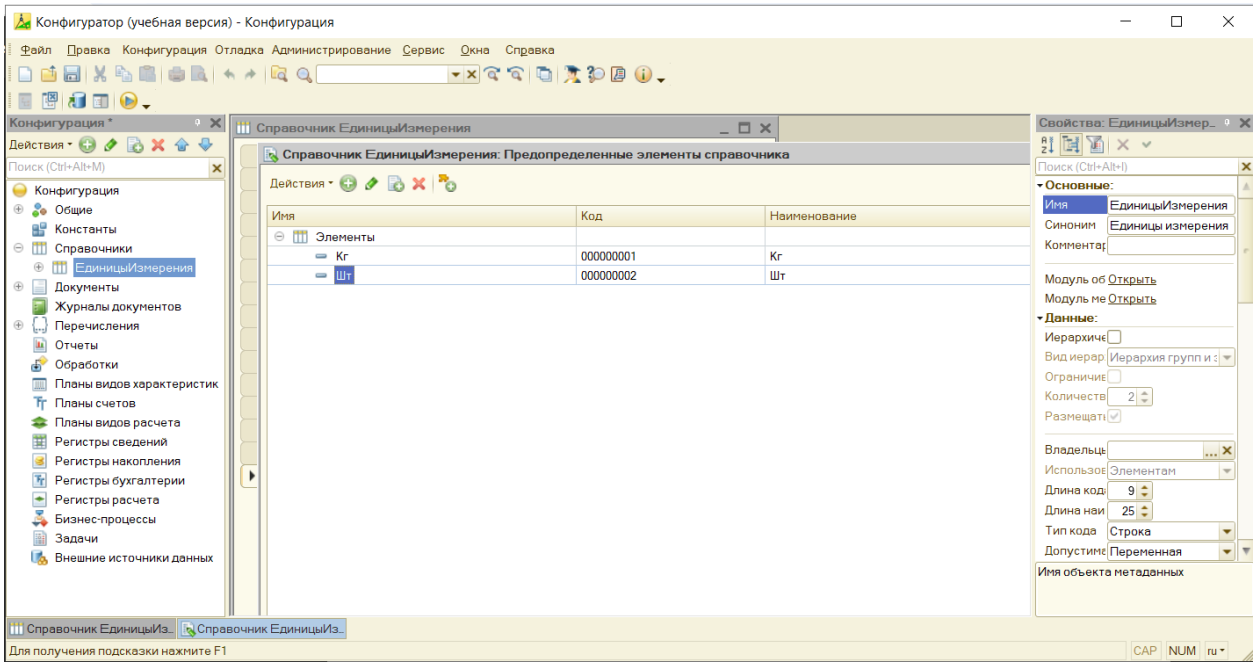

Рис.4. Создание справочника «ЕдиницыИзмерения»

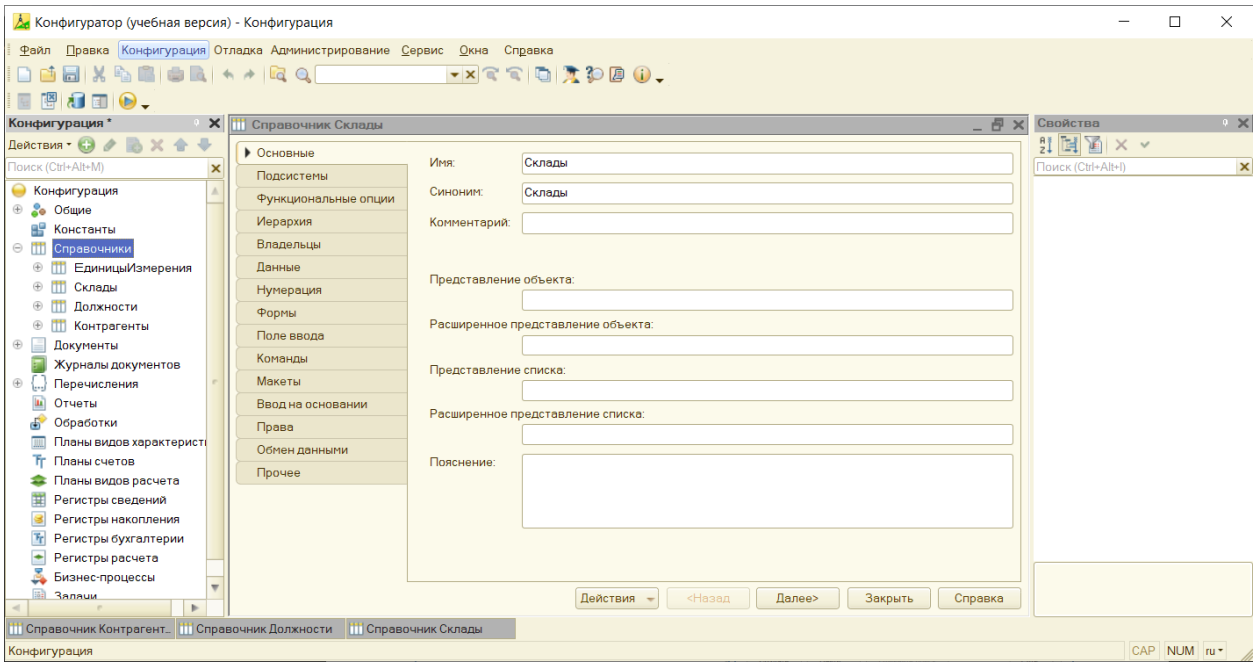

Рис.5. Создание справочника «Склады»

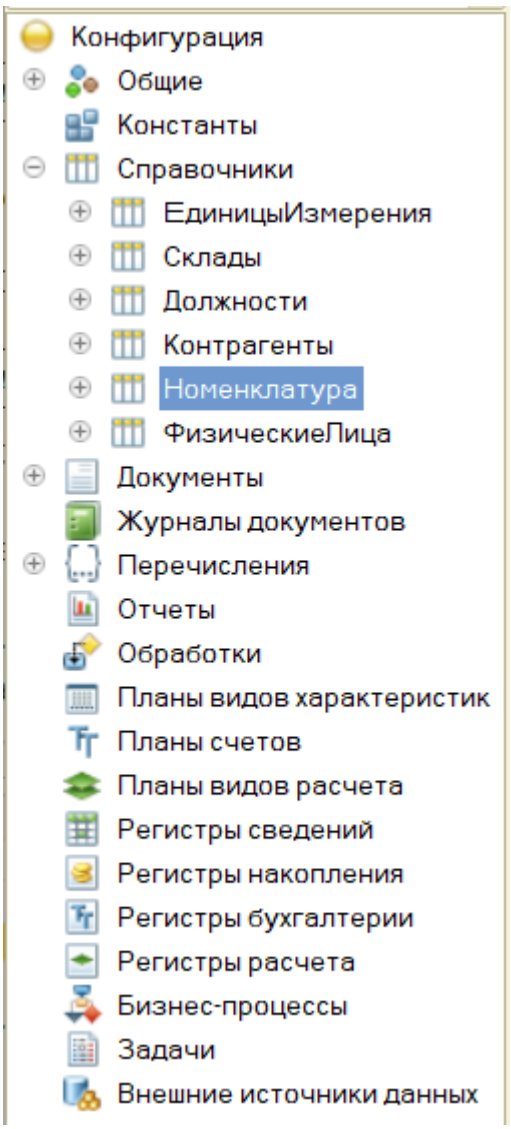

Рис.6. Результат создания всех справочников

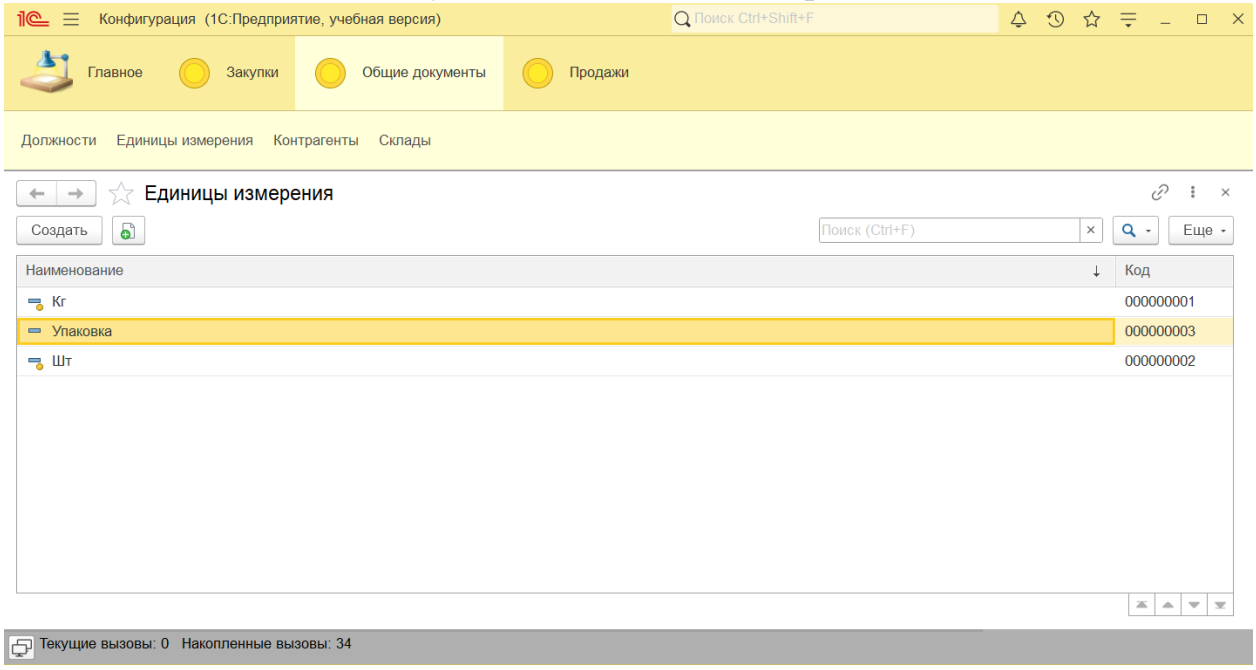

Рис.7. Заполнение справочника «ЕдиницыИзмерения»

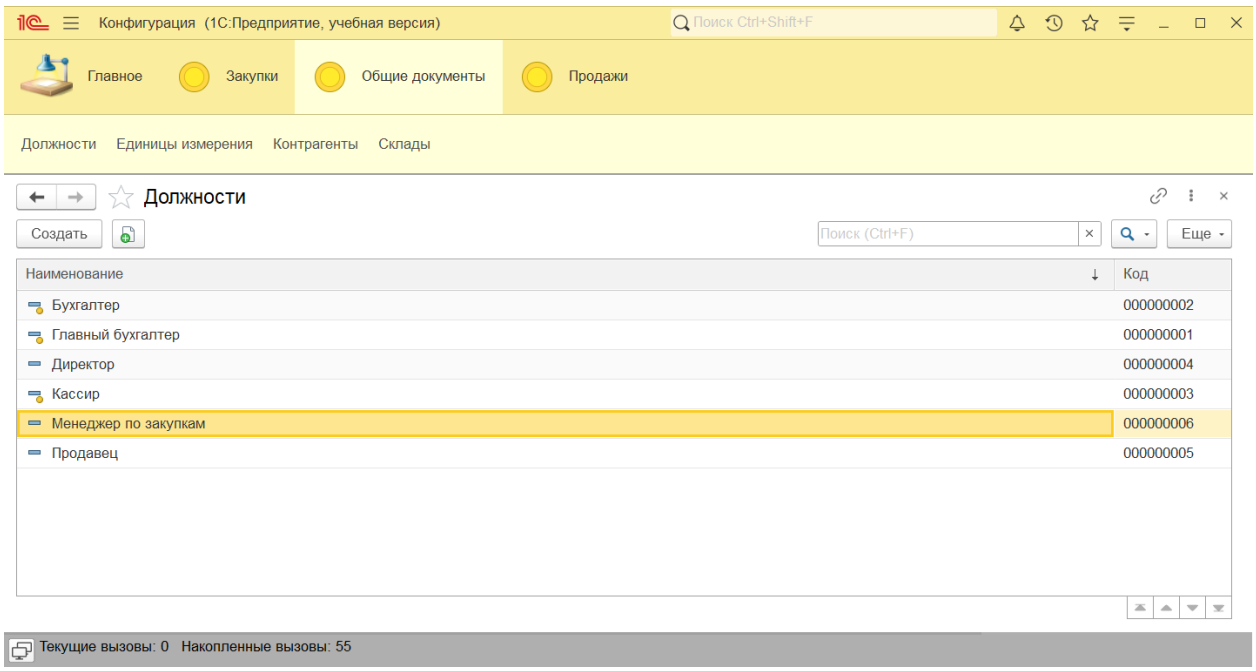

Рис.8. Заполнение справочника «Должности»

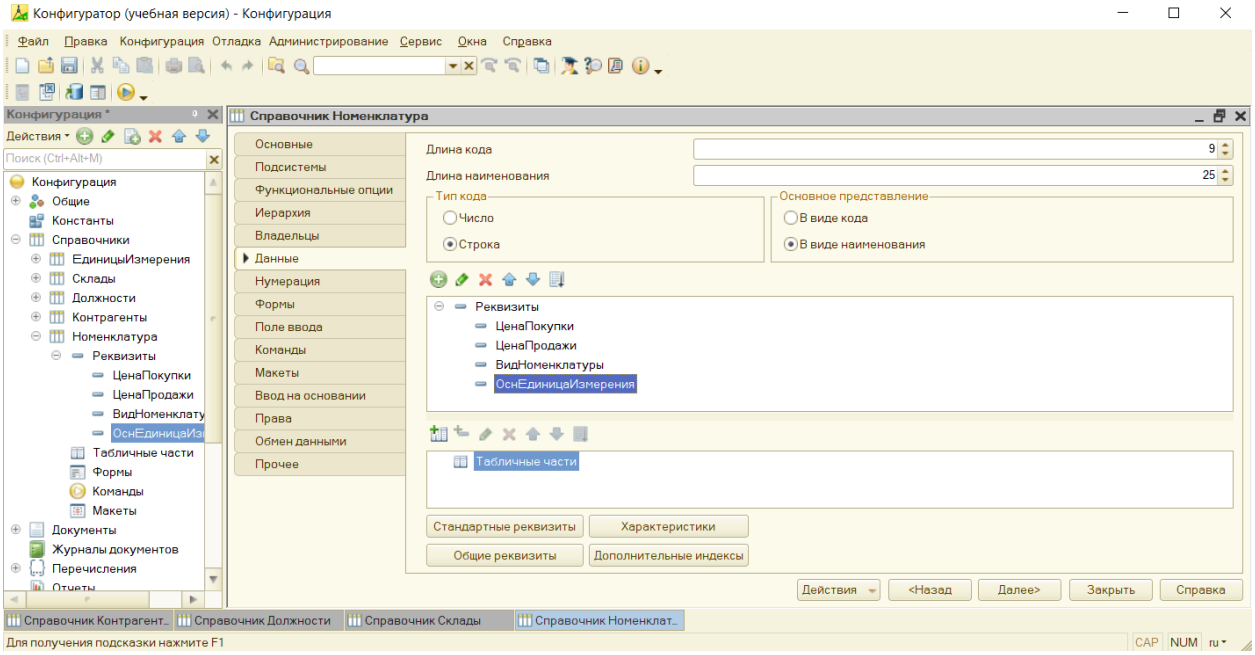

Рис.9. Создание реквизитов для справочника «Номенклатура»

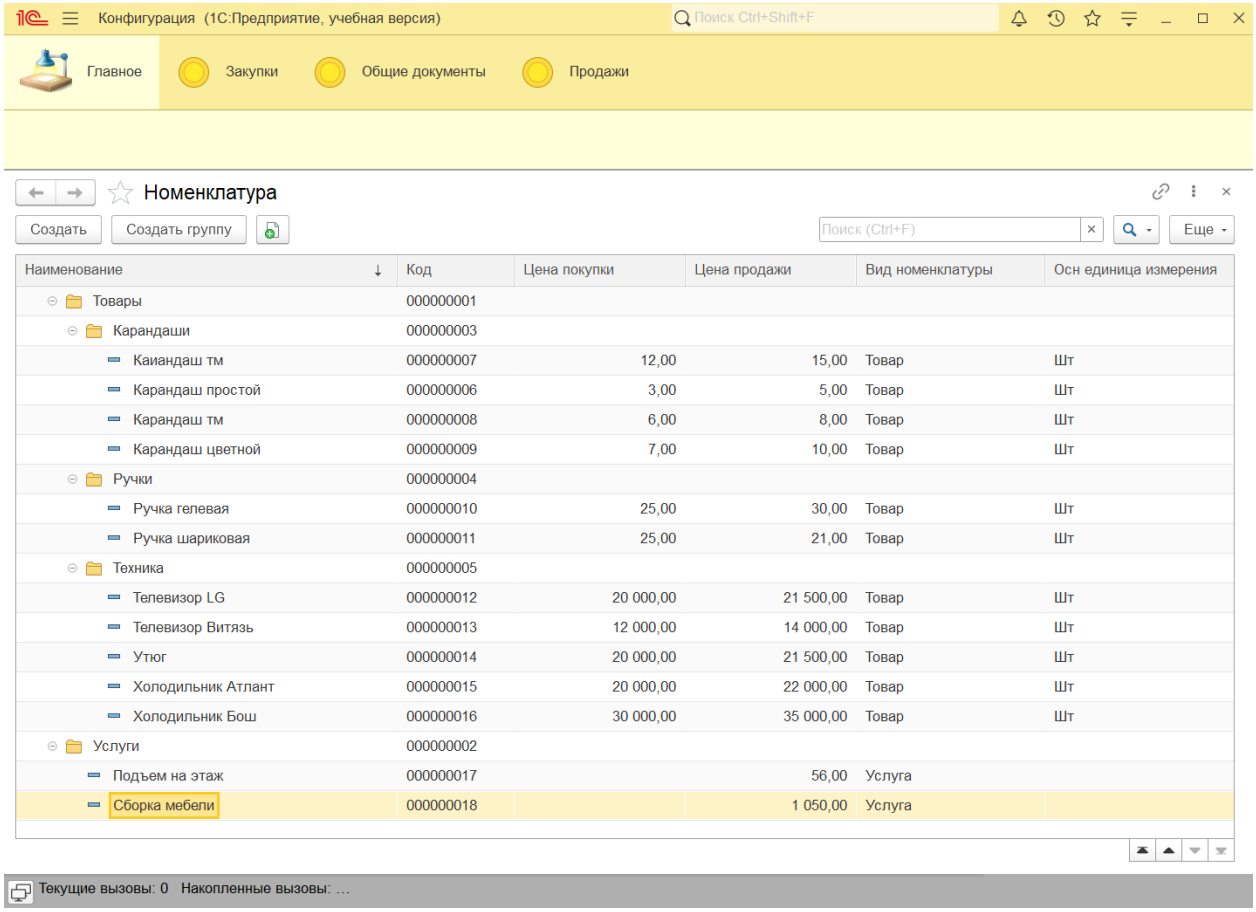

Рис.10. Создание папок товаров в справочнике «Номенклатура»

ЛАБОРАТОРНАЯ РАБОТА №3. РАБОТА С ФОРМАМИ

Задание:

Создать форму «ФормаЭлемента» для справочника «Номенклатура», отредактировать её вид. Создать элемент «Группа – обычная группа» с группами «Код и Наименование». Создать справочник «ФизическиеЛица», отредактировать его форму и заполнить справочник реквизитами. Самостоятельно создать справочники «Подразделение» и «КонтактныеЛица».

Ход выполнения:

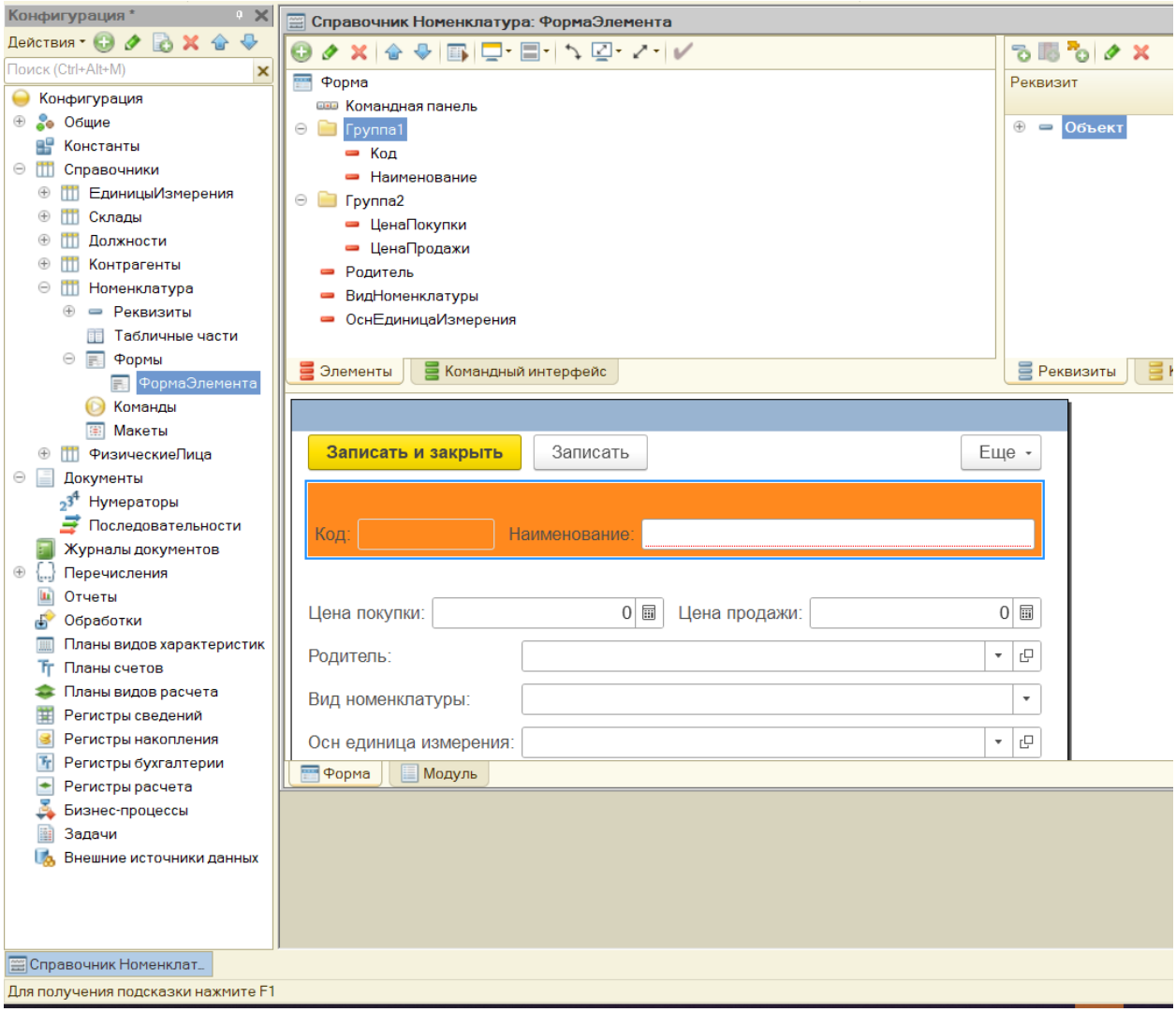

Рис.11. Изменение формы справочника «Номенклатура»

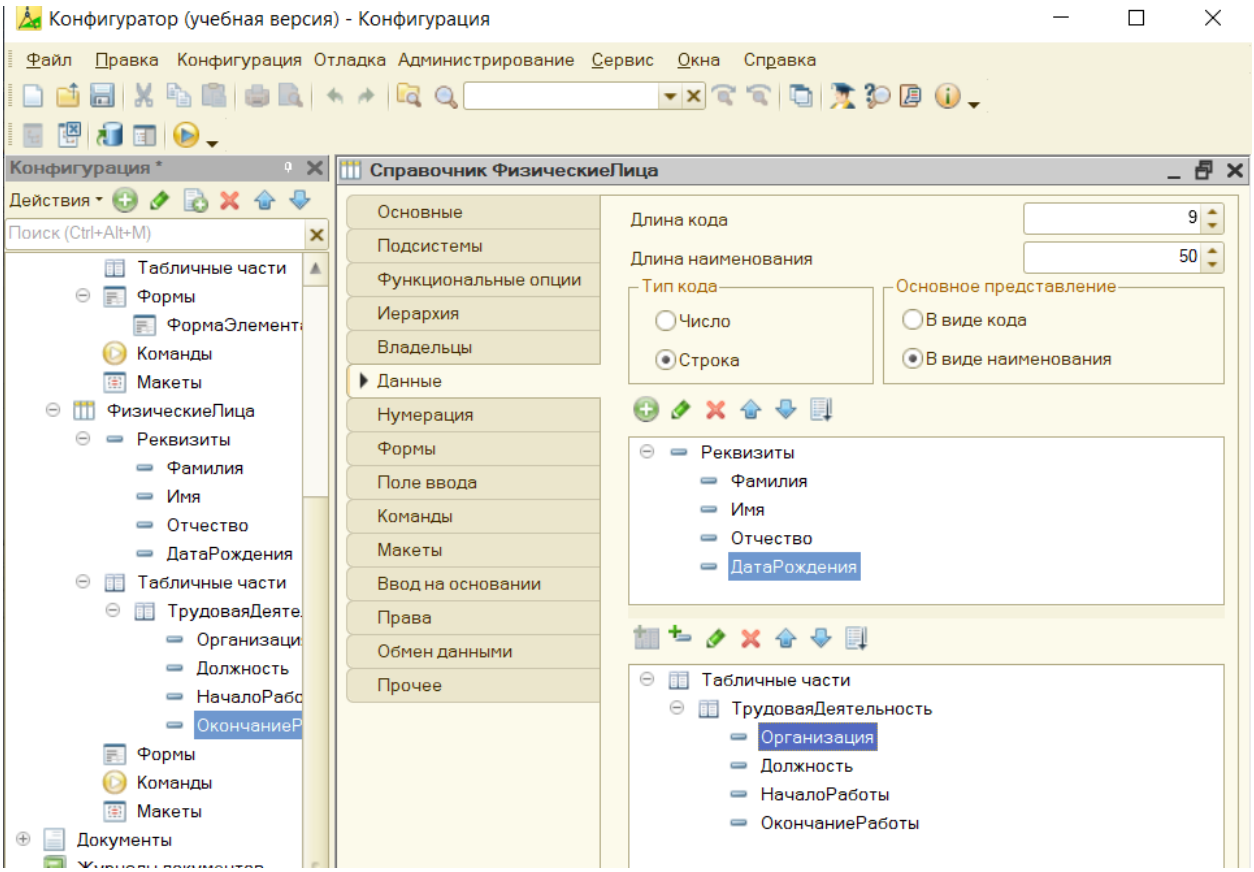

Рис.12. Создание структуры справочника «ФизическиеЛица»

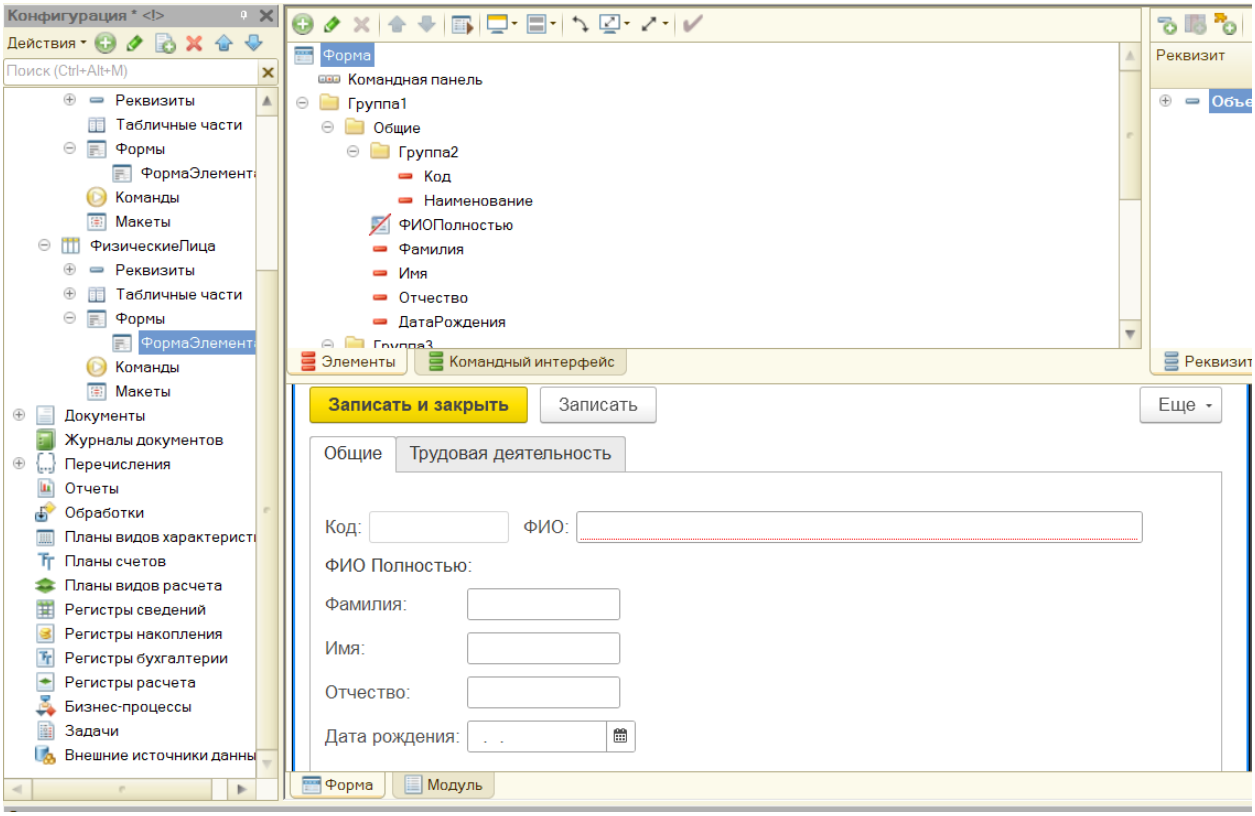

Рис.13. Создание формы для справочника «ФизическиеЛица»

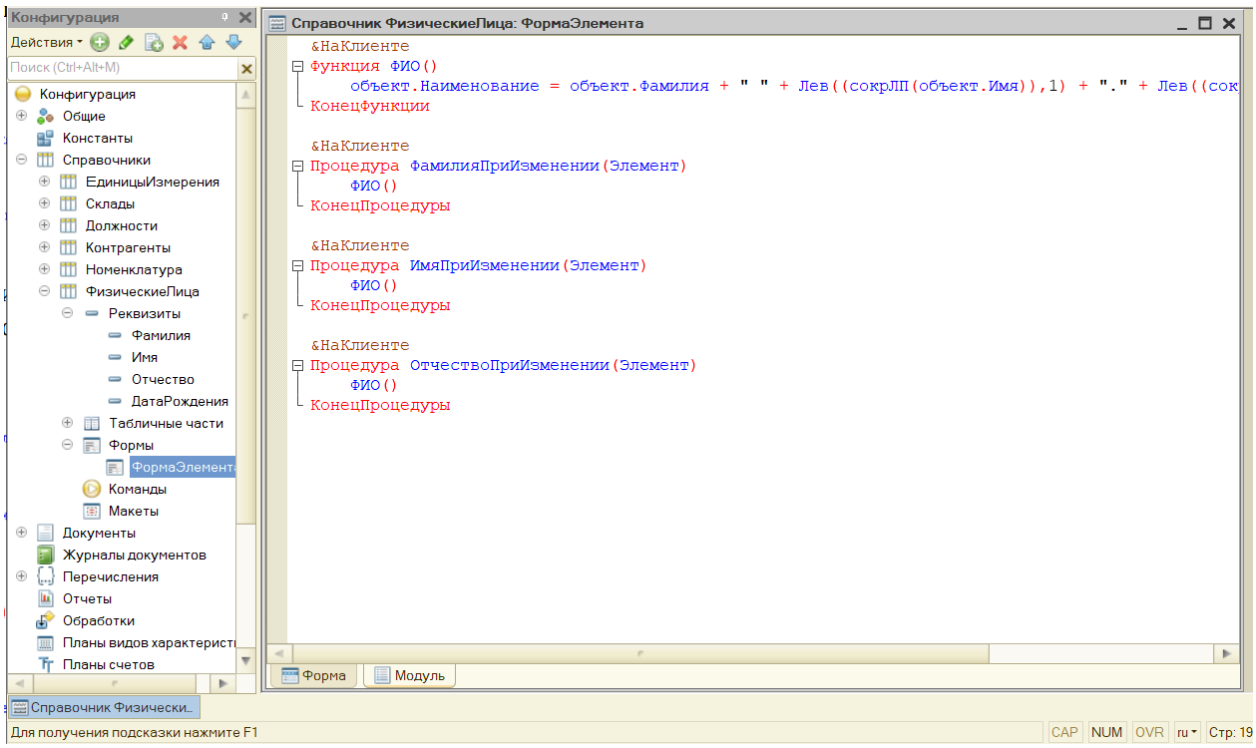

Рис.14. Создание событий «ПриИзменении»

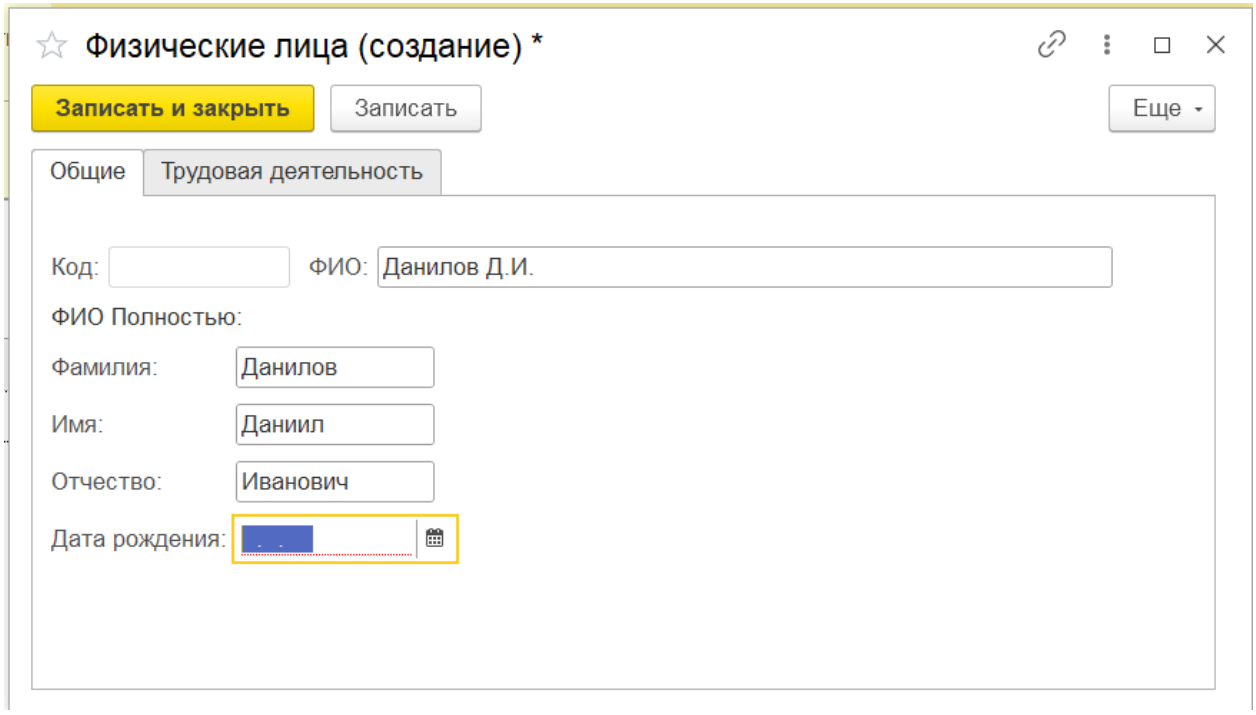

Рис.15. Проверка рабочей функциональности

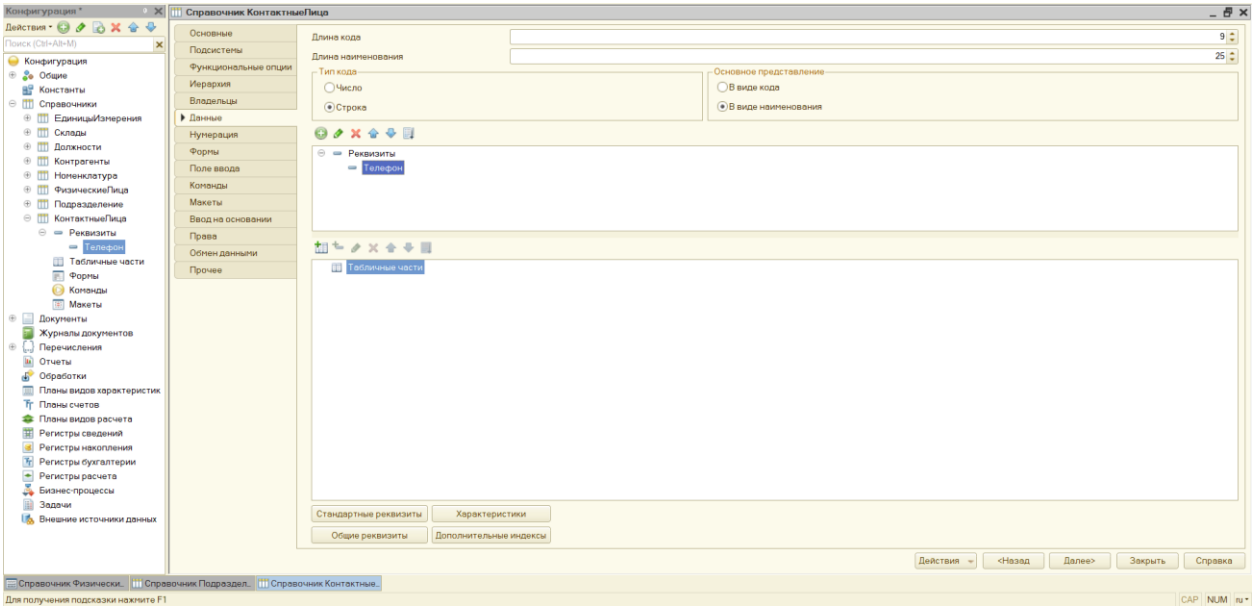

Рис.16. Создание справочников «Подразделение» и «КонтактныеЛица»

ЛАБОРАТОРНАЯ РАБОТА №4. РАБОТА С ДОКУМЕНТАМИ

Задание:

Создать документ «ПоступлениеТоваров» и заполнить его необходимыми данными. Отредактировать форму документа и добавить необходимые обработчики событий для корректной работы документа.

Ход выполнения:

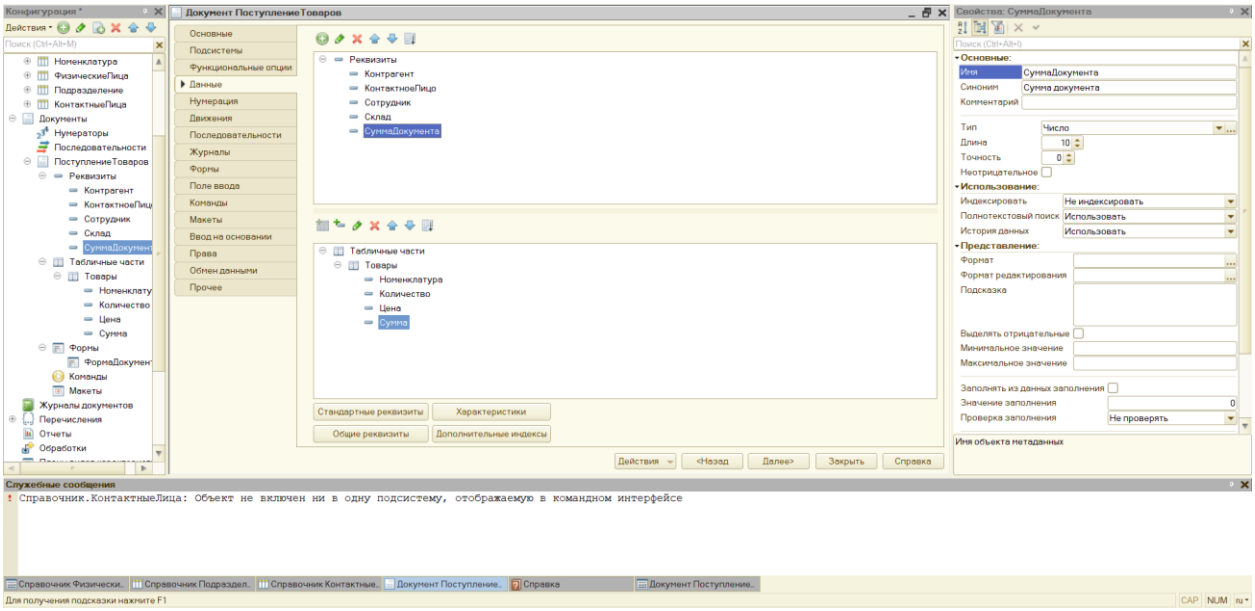

Рис.17. Создание документа «ПоступлениеТоваров»

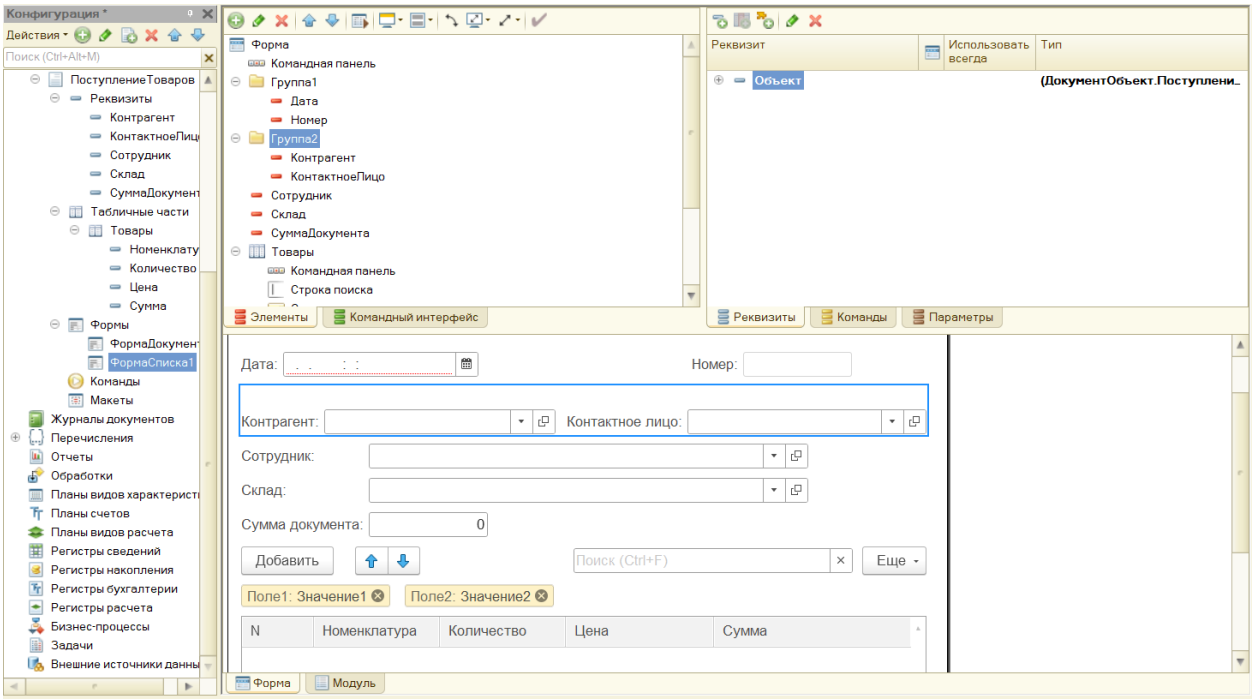

Рис.18. Создание формы для документа «ПоступлениеТоваров»

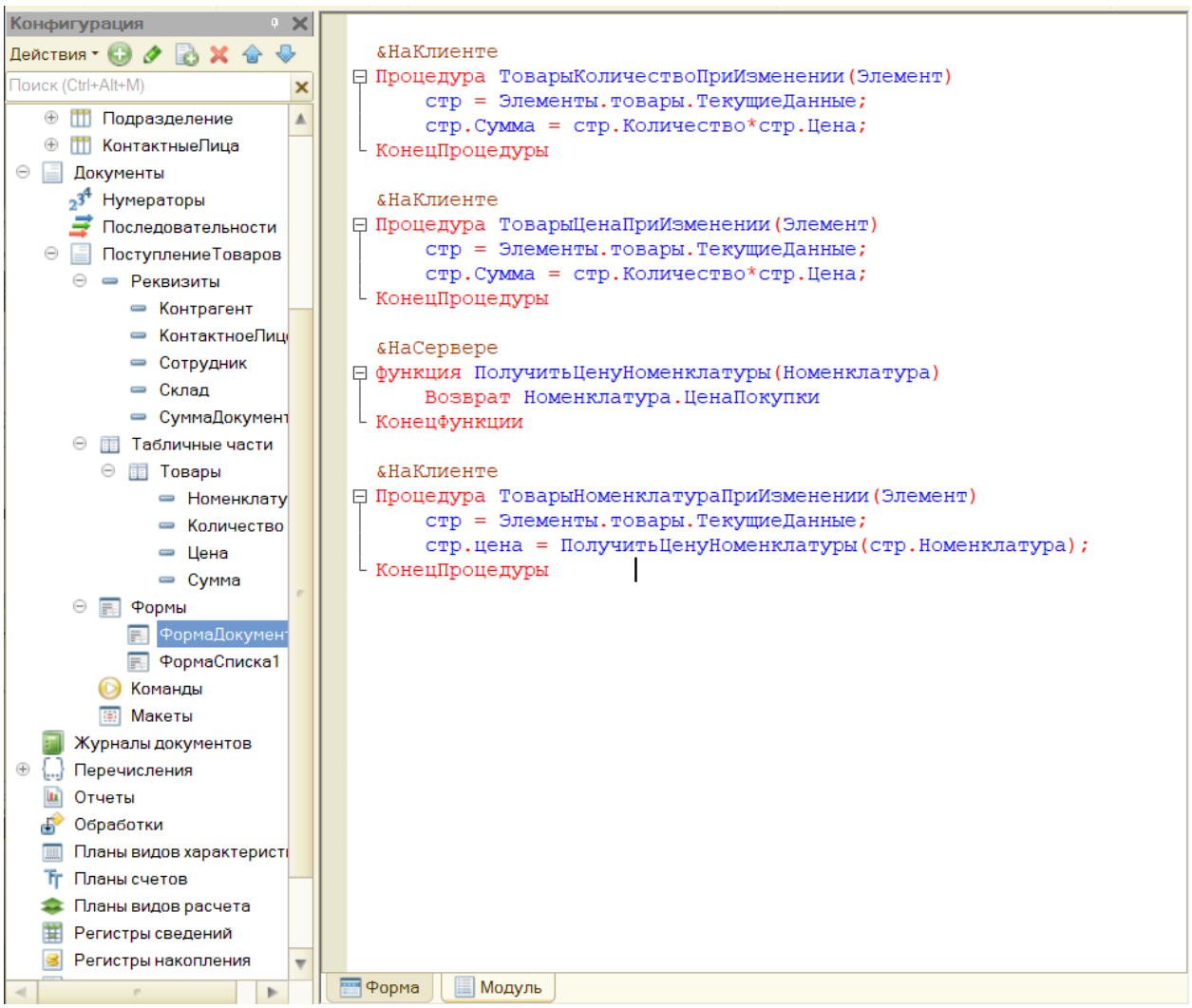

Рис.19. Определение процедур

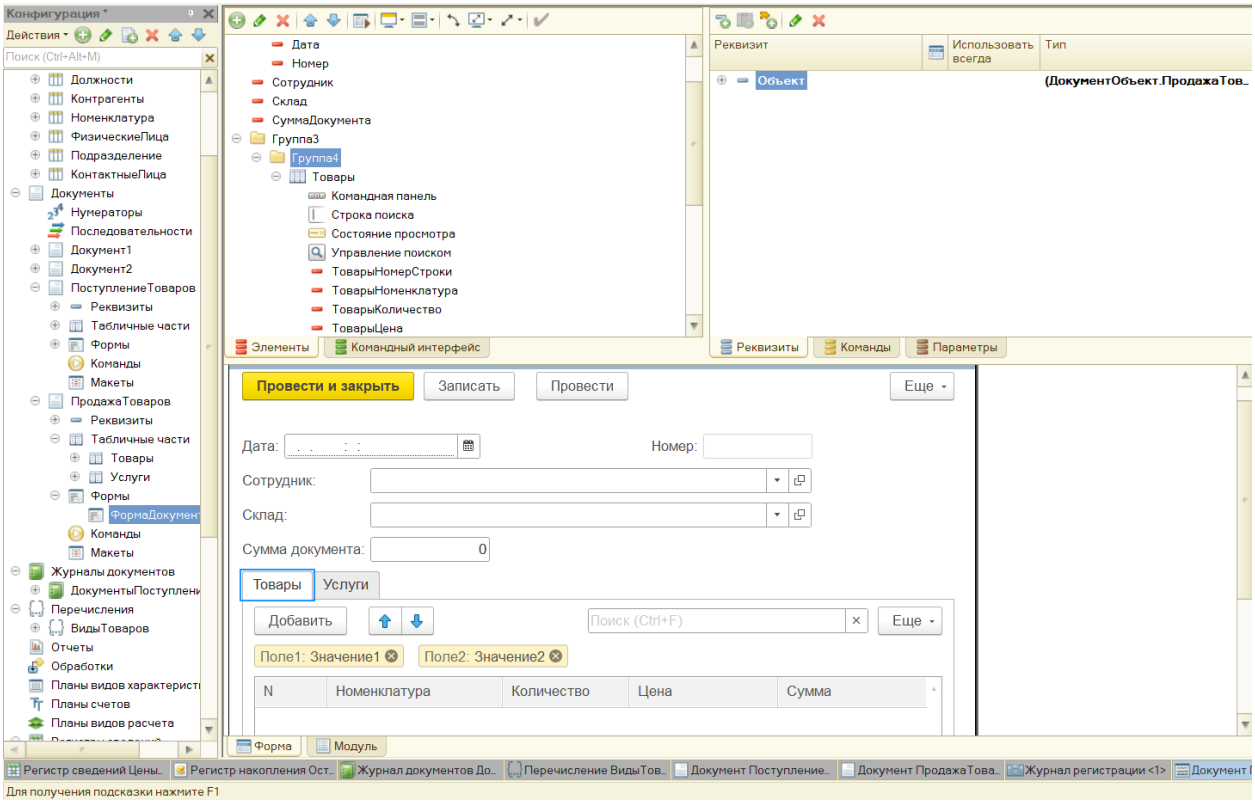

Рис.20. Создание формы для документа «ПродажаТоваров»

ЛАБОРАТОРНАЯ РАБОТА №5. ФУНКЦИОНАЛЬНЫЕ ОПЦИИ И РОЛИ

Задание:

Создать константу «УчетПоСкладам» и функциональную опцию «ФункциональнаяОпцияПоСкладам». Назначить необходимые права. Создать пользователей: Директоров Д.Д., Закупщиков З.З., Продавцов П.П.

Ход выполнения:

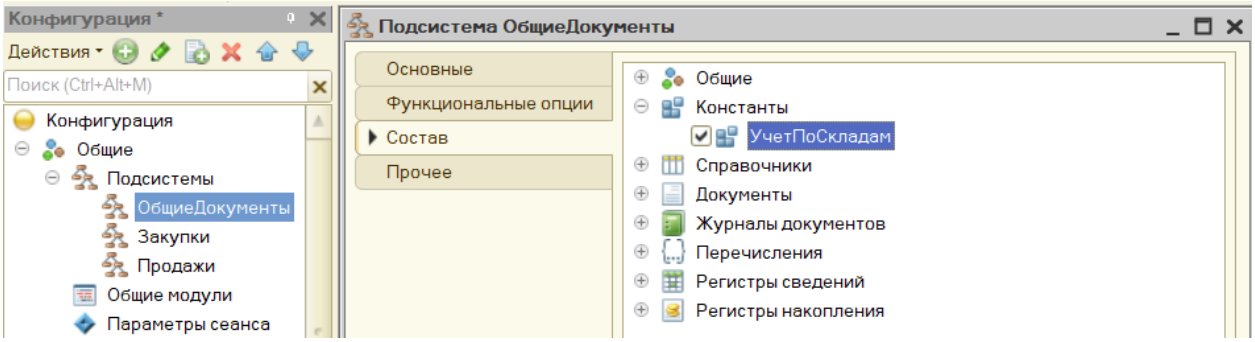

Рис.21. Создание константы «УчетПоСкладам»

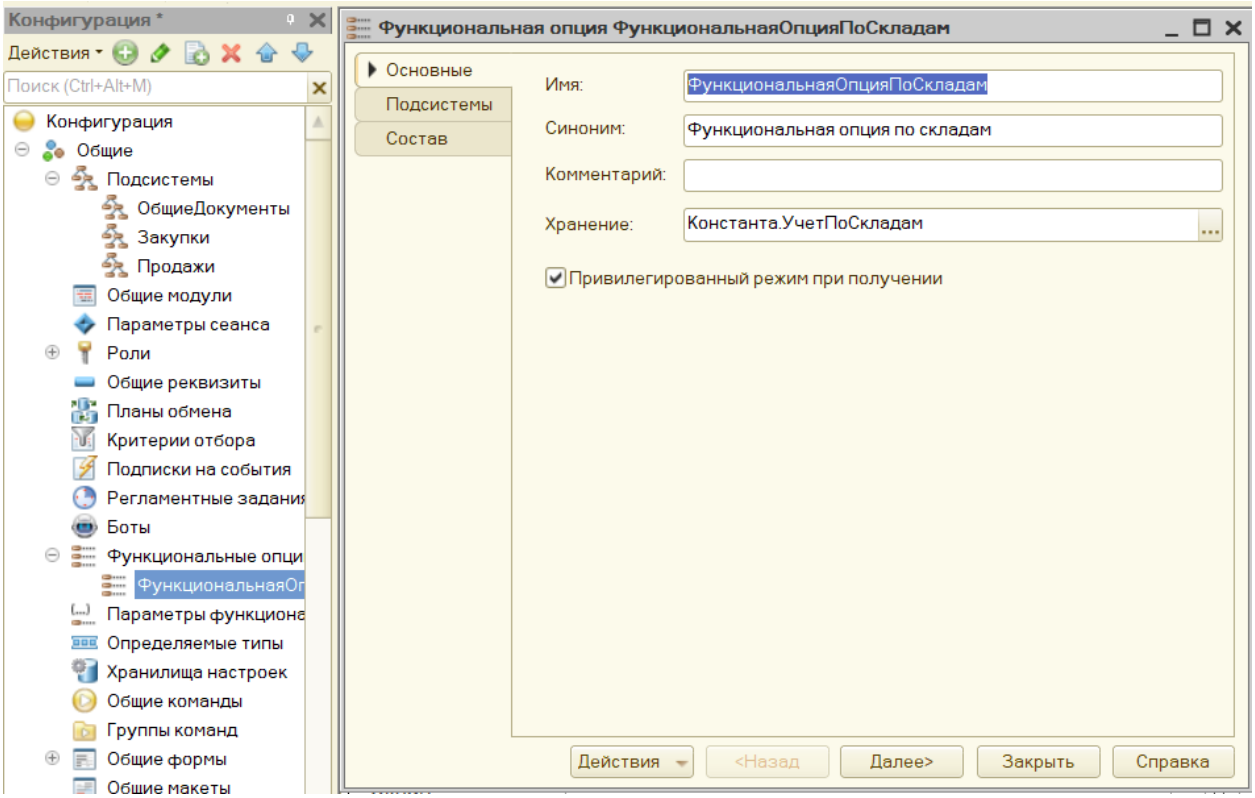

Рис.22. Создание функциональной опции

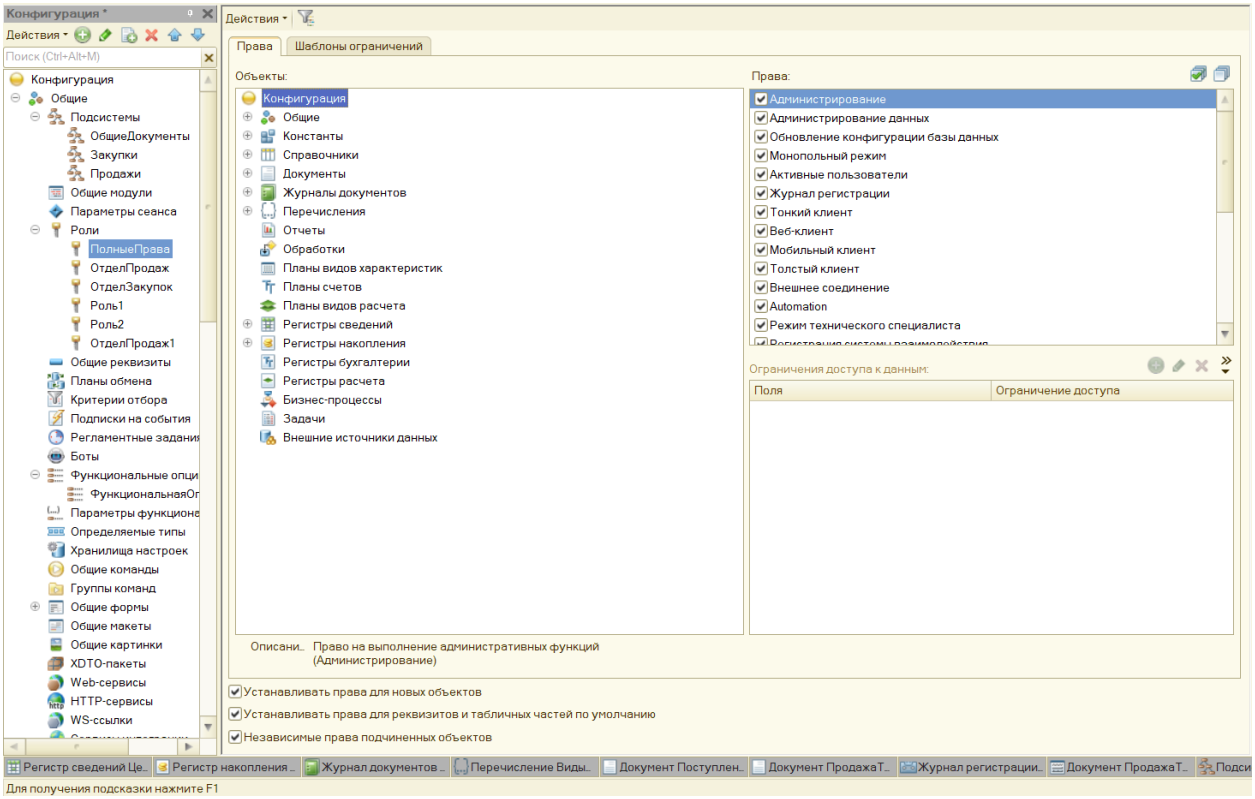

Рис.23. Назначение прав

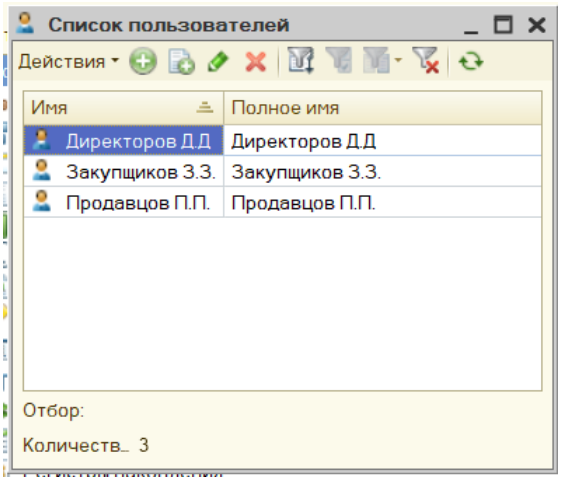

Рис.24. Список пользователей

ЛАБОРАТОРНАЯ РАБОТА №6. РАБОТА С ЖУРНАЛАМИ И РЕГИСТРАМИ

Задание:

Создать журнал «ДокументыПоступлениеПродажа», регистр сведений «ЦеныПоставщиков», конструктор движений «ЦеныПоставщиков», регистр накопления «Остатки» и конструктор движений «Остатки». Настроить форму и движения регистров документа «ПродажаТоваров».

Ход выполнения:

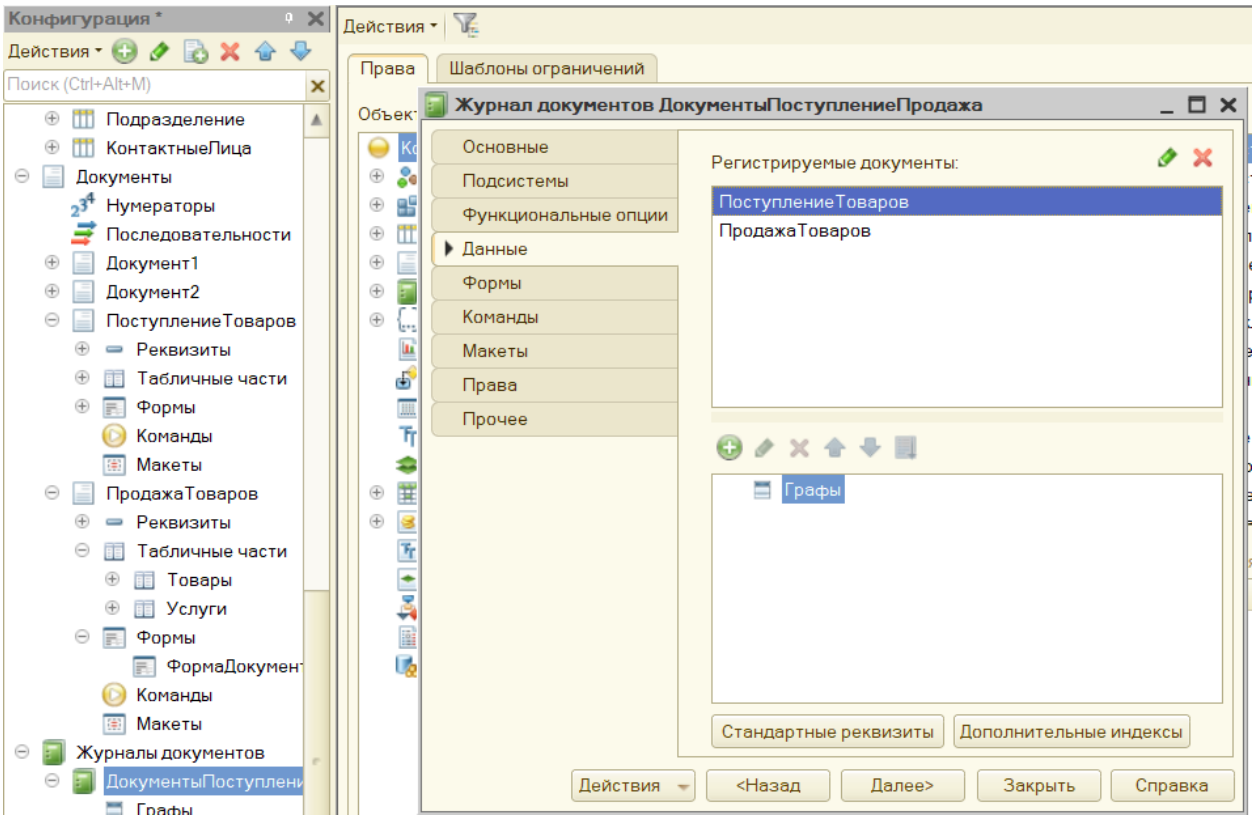

Рис.25. Создание журнала «ДокументыПоступлениеПродажа»

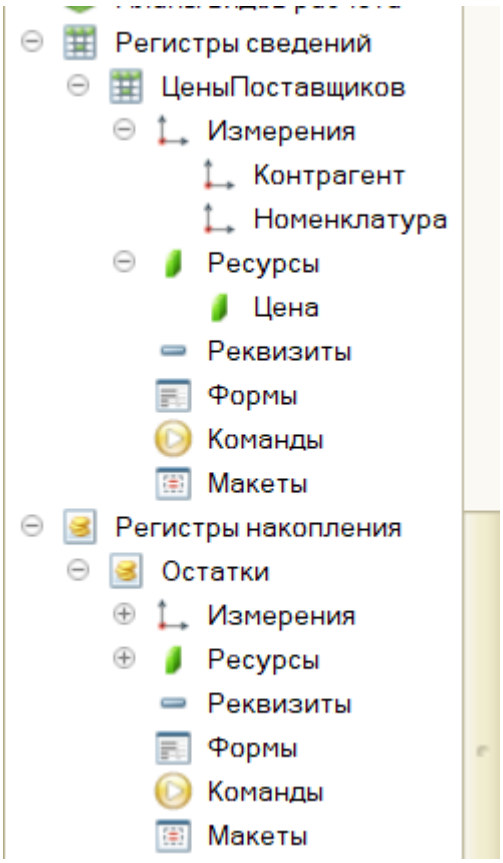

Рис.26. Конфигурация регистров сведений и накоплений

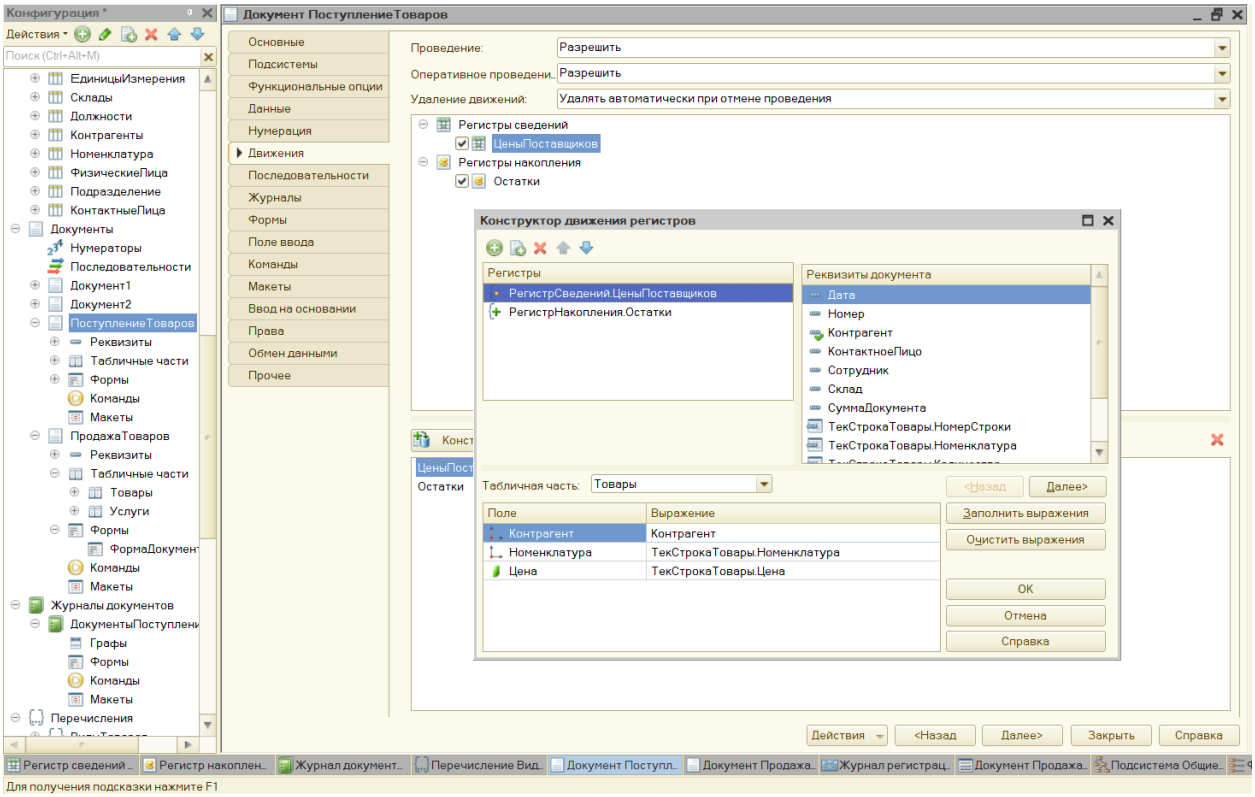

Рис.27. Настройка движения регистров

Проверка работы системы:

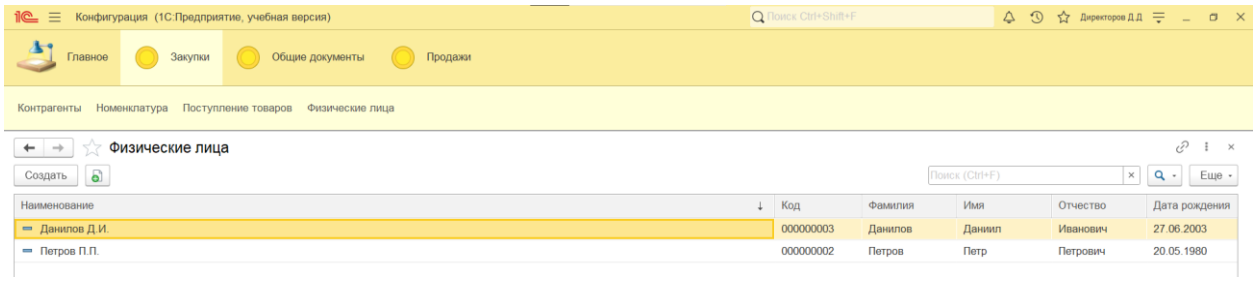

Рис.28. Раздел «Закупки»

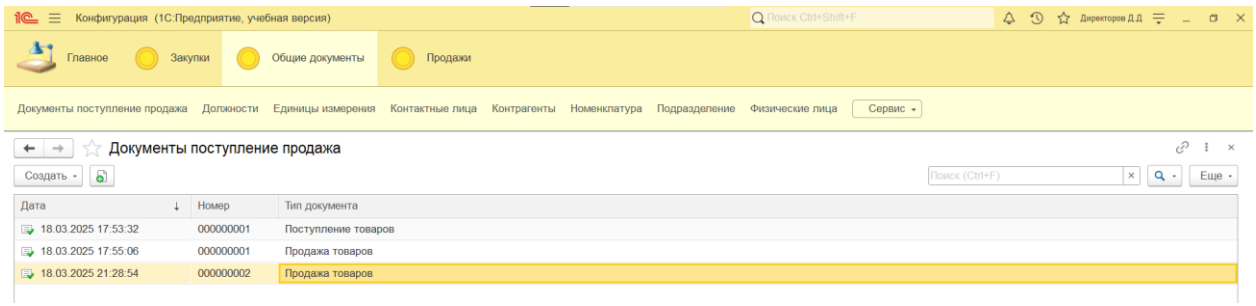

Рис.29. Раздел «Общие документы»

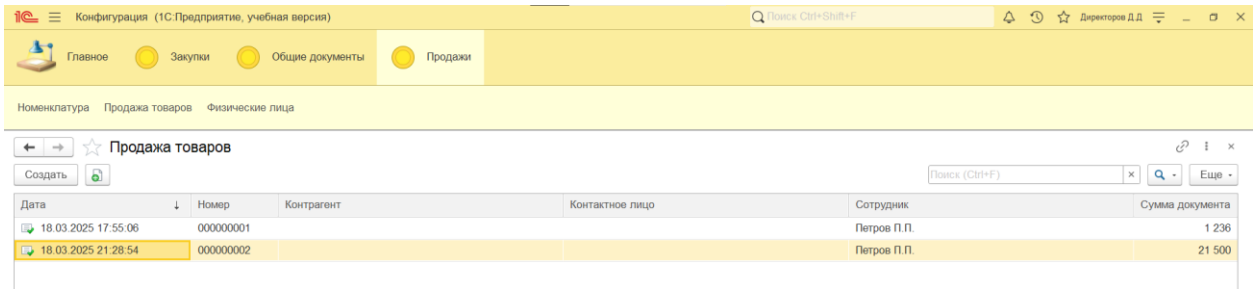

Рис.30. Раздел «Продажи»

Вывод: в ходе выполнения лабораторных работ получены практические навыки в конфигурировании в системе 1С: Предприятие 8.3